



YATIRIM İZLEME VE DEĞERLENDİRME RAPORU



MART
2019



STRATEJİ GELİŞTİRME DAİRE BAŞKANLIĞI

I. YÖNETİCİ ÖZETİ

1970 yılında İstanbul Üniversitesi'ne bağlı Bursa Tıp Fakültesi ile temeli atılan Üniversitemiz bugün 4 Enstitü, 14'ü faal 15 Fakülte, 1'i faal 2 Yüksekokul, 15 Meslek Yüksekokulu, 1 Konservatuvar, 27 Uygulama ve Araştırma Merkezi ile 2 Araştırma Merkezi ve Rektörlüğe Bağlı olarak kurulan 5 Bölümde, 2435'i akademik olmak üzere toplam 6619 personeli ve 78.983 öğrencisi ile eğitim ve araştırma faaliyetlerini sürdürmektedir.

2547 sayılı Kanununun 12. Maddesinde belirtilen amaçlar çerçevesinde, ulusal ve uluslararası düzeyde saygın üniversiteler arasında yer almayı hedefleyen Üniversitemizde öğrencilerimize kaliteli eğitim öğretim imkanı sunulması, gelişen teknolojiye uygun makine ve teçhizatla donatılmış bina, derslik ve laboratuvarlarla mümkün olacaktır.

Kamu mali yönetimine yeni yaklaşımlar getiren 5018 sayılı Kamu Mali Yönetimi ve Kontrol Kanunu ile kamu kaynaklarının etkin, ekonomik, verimli, saydam ve hesap verilebilirlik ilkesi doğrultusunda kullanılması esası getirilmiş olup, kaynakların etkin ve verimli kullanılması ise yatırım projelerinin belirlenmiş amaçlar ve yatırım politikaları doğrultusunda yılı yatırım programlarına uygun olarak hazırlanması, yıllık plan ve programlar ile uyumlu ve eş zamanlı olarak önerilmesi ve yılı yatırım programlarına uygun olarak tamamlanması ile mümkündür.

Bu kapsamda 2018 yılı yatırım programında Üniversitemiz eğitim, sağlık ve araştırma geliştirme yatırımları için 2018 Yılı Merkezi Yönetim Bütçe Kanunu ile 78.372.000.- TL. ödenek tefrik edilmiş olup yıl içinde yapılan mali revizyonlar neticesinde yıl sonu toplam yatırım ödenekleri %83,15 artışla 143.539.333.- TL. olarak gerçekleşmiştir. Ayrıca Döner Sermaye bütçesinden sağlık sektörü muhtelif işler projesi için tefrik edilen 2.000.000.- TL. ödenek yatırım programında yer almış olup yıl içerisinde Cumhurbaşkanlığı Strateji Bütçe Başkanlığınca yapılan revize işlemleriyle döner sermaye bütçesinden karşılanmak üzere 9.000.000.-TL proje bedeli ve 5.000.000.-TL yılı ödeneğiyle Eğitim Fakültesi Ek Binası alt projesi yatırım programına dahil edilmiştir.

Üniversitemizde sağlanan kaynaklar ile Bursa Uludağ Üniversitesi Tribün Çatısı Revize Statik Tadilat Proje ve Detaylarının Hazırlanması, Spor Bilimleri Fakültesi Spor Kompleksi Kapalı Yüzme Havuzu Merkezi Makine Tesisat Proje Hizmet Alımı, Personel Lojmanlarının Statik Performans Analiz Raporunun Hazırlanması, Deney Hayvanları Yetiştirme ve Araştırma Merkezi Mekanik ve Elektrik tesisat Proje hizmetleri Alımı, 6 adet mevcut binada engelli erişimine uygun ilave asansör statik projelerinin yapılması, Çeşitli Yerlerin Harita ve Etüt Yapım, SUAM Hastane Binası Patoloji Laboratuvar, Çocuk Psikiyatri Kliniği ve Plastik Cerrahi Kliniği Tadilatı Projesi, Bursa Uludağ Üniversitesi Tıp Fakültesi Deney Hayvanları Yetiştirme Uygulama ve Araştırma Merkezi Binası Deprem Performans analizi ve güçlendirme projeleri ile yangın kaçış

II. GENEL DEĞERLENDİRME

için mimari mühendislik detay projeleri kalemlerine ait keşif metraj dosyalarının hazırlanması işi gerçekleştirilmiştir.

SUAM Enfeksiyon, Dermatoloji ve Ortopedi Kliniği Tadilat Projesi, SUAM Hastanesi Üreme Merkezi Binası Mimari Uygulama Projesi Alım ve SUAM Hastanesi Üreme Merkezi Binası Statik Uygulama Projeleri hazırlanmıştır.

Orhangazi Yeniköy Asil Çelik MYO Çevre Düzenlemesi, ayrıca bağlı birim ve merkezlerde çeşitli alt yapı işleri yapılmıştır.

SUAM Personel Yemekhane tadilatı tamamlanmıştır.

Ayrıca mevcut binaların güçlendirme, yangın güvenliğini sağlama, engellilere uygun hale getirme tadilat ve onarımları, yapılmaya devam edilmektedir.

Üniversitemiz 2018 yılı yatırımlarına ilişkin detay bilgiler raporda sunulmuş olup kurumlar arasında etkin bir koordinasyon sistemi oluşturularak yatırımların izlenmesi ve değerlendirilmesi yatırım planlamaları ve sonuçları açısından önem taşımaktadır. Bu düşüncelerle 5018 Sayılı Kamu Mali Yönetimi ve Kontrol Kanununun 25 inci maddesine göre ilgili kurumlara sunulmak üzere hazırlanan üniversitemiz 2018 Yılı Yatırım Programı İzleme ve Değerlendirme Raporunun kamu yatırım planlamalarına katkı sağlamasını içtenlikle dilerim

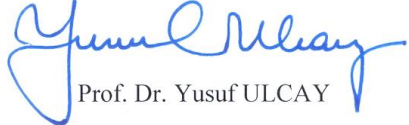

Prof. Dr. Yusuf ULCA Y

Rektör

1. Bursa Uludağ Üniversitesi Misyonu

Bilimsel ve mesleki bilgi birikimi ile tercih edilen bireyler yetiştirmek, nitelikli ve özgün bilgi üretmek, ürettiği bilgi sayesinde tüm sektörlerle işbirliği yaparak kalkınmaya katkı sağlamaktır.

2. Bursa Uludağ Üniversitesi Vizyonu

Kaliteli eğitimi ile tercih edilen, nitelikli bilimsel araştırmalar yapan, yenilikçiliği ve girişimciliği ile refah artışına katkı sağlayan üçüncü nesil üniversite olmaktır.

3. Temel Değerler

- Ortak Akıl ve Katılımcılık
- Etik Değerlere Bağlılık
- Kurumsal Aidiyet
- Yenilikçilik ve Girişimcilik
- Çevreye Saygı ve Duyarlılık
- Evrensel ve Toplumsal Değerlere Saygı
- Yerel ve Toplumsal Kalkınmaya Destek

4. Kuruluşun Temel Amaç ve Hedefleri :

Stratejik Amaç ve Hedefler: 2017-2021 dönemine ait Üniversitemiz stratejik planında 6 adet amaç ve 19 adet stratejik hedef öngörülmüş olup amaç ve hedefler aşağıda belirtilmiştir.

SA1 3. NESİL ÜNİVERSİTENİN RUHUNA UYGUN, KÜRESEL ÖLÇEKTE YARIŞAN, GİRİŞİMCİ VE YENİLİKÇİ BİREYLER YETİŞTİRMEK

- | | |
|-------|---|
| SH1.1 | Eğitim ve Öğretimin Niteliğini Arttırmak ve Girişimci Programlarla Desteklemek |
| SH1.2 | Eğitim ve Öğretimi Uluslararası Normlar Çerçevesinde Desteklemek |
| SH1.3 | Öğretme ve Öğrenme Ortamlarının Master Plan Çerçevesinde Fiziksel ve Teknolojik Altyapısını Dönem Sonunda %30 Arttırmak |

SA2 ARAŞTIRMA GELİŞTİRME FAALİYETLERİNİ NİCELİK VE NİTELİK AÇISINDAN ARTIRARAK SONUÇLARI İLGİLİ SEKTÖRLERDE UYGULAMAYA AKTARMAK

- | | |
|-------|--|
| SH2.1 | Bilimsel ve Teknolojik Gelişime Katkı Sağlayan İleri Düzeyde Araştırmalar Yapmak ve AR- GE Bilincini Arttırmak |
| SH2.2 | Uluslararası Alanlarda Yapılan Yayınların Nitelik ve Niceliğini Arttırmak |
| SH2.3 | Araştırmalardan Elde Edilen Sonuçlardan Patent, Faydalı Model ve Tescil Almak ve Bunları Uygulamaya Aktarmak |
| SH2.4 | Lisansüstü Araştırmaları Nitelik ve Nicelik Olarak İyileştirmek |
| SH2.5 | Araştırma Altyapısını Dönem Sonunda %30 Arttırmak |

SA3 3.NESİL ÜNİVERSİTE ANLAYIŞINDA GİRİŞİMCİLİĞİ VE İNOVASYONU GELİŞTİRMEK

- | | |
|-------|--|
| SH3.1 | Teknoloji Geliştirme Bölgesinin Kapasitesini Arttırmak |
| SH3.2 | Paydaşları Girişimciliğe ve İnovasyona Özendirmek ve Desteklemek |

SA4 SAĞLIK HİZMETLERİNİN İYİLEŞTİRİLMESİ İÇİN HİZMET KALİTESİNİ VE ÇEŞİTLİLİĞİNİ ARTTIRMAK

- | | |
|-------|---|
| SH4.1 | Sağlık Hizmetlerinin Fiziki Alanlarını ve Sağlık Teknoloji Altyapısını İyileştirmek |
| SH4.2 | Sağlık Hizmetlerinin Kalite Düzeyini Arttırmak |
| SH4.3 | Hayvan Hastanesi Hizmetlerini Arttırmak |

SA5 YÜKSEKÖĞRETİMİ DAHA YAYGIN VE ERİŞİLEBİLİR HALE GETİRMEK

- | | |
|-------|---|
| SH5.1 | Uzaktan Eğitim ile Açık Öğretimin Altyapısını Oluşturmak |
| SH5.2 | Uzaktan Eğitim Programlarını Oluşturmak ve Dönem Sonunda Program Sayısını %75 Arttırmak |

SA6 KURUMSAL AMAÇ VE HEDEFLERİN GERÇEKLEŞTİRİLMESİNE YÖNELİK KURUM KÜLTÜRÜNÜ GELİŞTİRMEK

- | | |
|-------|--|
| SH6.1 | Personelin Kuruma Bağlılığını Arttırmak |
| SH6.2 | Öğrenci ve Çalışanlara Yönelik Sosyal, Kültürel ve Sportif Alanları ve Hizmet Kalitesini Arttırmak |
| SH6.3 | Paydaşlarla İlişkileri Geliştirmek |
| SH6.4 | Dönem Sonunda İş Güvenliği Bilincini ve Altyapısını Geliştirmek |

4. Yatırım Kaynakları

2018 yılı Merkezi Yönetim Bütçe Kanunu ile Üniversitemiz sermaye giderleri için 78.372.000.- TL. ödenek tefrik edilmiştir. Ayrıca taşıt alımı için hibe olarak karşılanmak üzere 108.500.-TL ile Döner Sermaye İşletmesi gelirlerinden karşılanmak üzere 2.000.000.- TL ödenek yatırım programında yer almıştır. Yıl içerisinde Cumhurbaşkanlığı Strateji ve Bütçe Başkanlığı tarafından yapılan revize işlemlerle 5.000.000.-TL yılı ödeneği ile Eğitim Fakültesi Ek Binası alt projesi yatırım programına dahil edilmiştir. Program yılı ödenekleri proje bazında tabloda gösterilmiştir.

2018 PROGRAM YILI ÖDENEKLERİ					
SEKTÖR	PROJE NUMARASI	PROJE ADI	FİNANSMAN KAYNAKLARI		
			ÖZEL BÜTÇE	DÖNER SERMAYE	TOPLAM
EĞİTİM YÜKSEKÖĞRETİM SEKTÖRÜ	2013H031800	Çeşitli Ünitelerin Etüt Projesi	100.000		100.000
	1991H031400	Derslikler ve Merkezi Birim.	16.000.000	(5.000.000)	21.000.000
	1978H030070	Kampüs Altyapı	3.000.000		3.000.000
	2010H031840	Muhtelif İşler Projesi	5.900.000		5.900.000
		Taşıt Alımı (2 Adet)	(108.500)		(108.500)
	2018H031310	Yayın Alımı	3.000.000		3.000.000
SAĞLIK SEKTÖRÜ	2018I001540	Muhtelif İşler Projesi	28.000.000	(2.000.000)	30.000.000
	2017I000590	Kadın Doğum ve Çoc.Has.	13.000.000		13.000.000
BEDEN EĞT.SP. SEK	2018H050820	Açık ve Kapalı Spor Tesisleri	2.000		2.000
TEK. ARAŞ. SEK.	2018K120570	Rektörlük Bilimsel Araş. Pro.	8.870.000		8.870.000
	2011K120400	Merkezi Araştırma Lab.	500.000		500.000
TOPLAM			78.372.000	7.000.000	85.372.000

(1) Parantez içindeki tutar hibe olarak karşılanacaktır.

(2) Parantez içindeki miktar Döner Sermaye bütçesinden tefrik edilen ödenektir.

5. Kuruluşun Mevcut Üretim Kapasitesi ve 2018 Yılı Yatırımlarıyla Hedeflenen ve Gerçekleşen Kapasite Artışı

Açıklama: 2017 yılı sonu itibariyle toplam fiziki alan 691.490 m² olup 2018 yılında hedeflenen üretim kapasitesi 39.270 m²'dir. 2018 yılında fiziki gerçekleşme 1.277 m² olup gerçekleştirmeler birimler itibariyle tabloda gösterilmiştir.

Birim / Tesis Adı	FİZİKİ ALANLAR							
	Eğitim Alanları			Sosyal Alanlar		HİZMETE AÇILAN ALAN		
	İdari Binalar	Derslik	Lab.	Kantin Cafe vb.	Diğer Alanlar	2017 Mevcut Alan (Yılı Sonu)	2018 Hedeflenen Kapasite Artışı	2018 Gerç. Kapasite Artışı
FAKÜLTELER								
İkt. İd.Bİ.Fakültesi (Görükle)	13.513	8.082	900	800	4.571	27.866		
Mühendislik Fakültesi	8.100	14.000	13.500	281	6.728	42.609		
Müh. Fak. İnşaat Müh. Böl	1.500	3.000	351		1.000	5.851		
Mimarlık Fakültesi	1.757	576	99	84	1.045	3.561		
Eğitim Fakültesi	4.092	12.078	2.932	2.812	9.032	30.946		
Ziraat Fakültesi	3.682	5.623	3.796	512	3.797	17.410		
Ziraat Fak. Çiftliği	1.500	900	5.215		4.312	11.927		
Veteriner Fakültesi	4.000	4.500	3.250	265	6.685	18.700		
Veteriner Fak. Çiftliği	1.250	1.700	6.870	100	4.246	14.166		
Fen Edebiyat Fakültesi	1.281	2.340	2.920		3.330	9.871		
Fen Bilimleri	7.450	1.341	1.916	92	7.683	18.482		
Spor Bilimleri Fakültesi	408	422	68		602	1.500		
Sağlık Bilimleri Fakültesi	827	1082	168		2070	4.147		
İlahiyat Fakültesi	13.134	3.000		862	5.215	22.211		
Güzel Sanatlar Fakültesi (Mudanya)	750	1.000	150		913	2.813		
Hukuk Fakültesi (Gemlik)	300	3.371	120		980	4.771		
İşletme Fakültesi (İnegöl)	703	945		202	1.450	3.300		
TOPLAM	64.247	63.960	42.225	6.010	63.659	240.131		
MESLEK YÜSEKOKULLARI								
Sağlık Hizmetleri MYO (Görükle Kamp.)	307	270		50	140	767		
Sağlık Yüksek Okulu (Görükle Kamp.)	376	330		150	602	1.458		
Teknik Bilimler MYO	760	3.009	3.000	150	1.650	8.569		
Yenişehir İ.O. MYO	800	1.500	300	130	441	3.171		
Orhangazi Yeniköy Asil Çelik Yerleşkesi	833	1.296	587		5.976	8.692		
Gemlik MYO	1.324	1.115	200	1.250	1.841	5.730		
Gemlik MYO Sosyal Tesis				1.750		1.750		
Orhaneli MYO	100	773	100	40	187	1.200		
Keles MYO	100	750	125	70	317	1.362		
Karacabey MYO	800	3.900	500	180	692	6.072		
Mustafa Kemalpaşa MYO	900	3.250	1.000	174	676	6.000		
İznik MYO	500	700	1.027	300	1.914	4.441		
İnegöl MYO	1.000	4.000	2.494	700	7.718	15.912		
Sosyal Bilimler MYO (A.O.S.Kamp.)	700	2.600		140	560	4.000		
Yabancı Diller (A.O.S. Kampüsü)	800	3.200	1.300		700	6.000		
Devlet Konservatuvarı	657	2.476		254	4.484	7.871		
Denizcilik Yüksekokulu Gemlik	800	1.500			654	2.954		
Harmancık MYO	800	1.200			476	2.476		
Büyük Orhan MYO	650	1.500			108	2.258		
Mennan Pasinli MYO					1.115	1.115		
TOPLAM	12.207	33.369	10.633	5.338	29.136	90.683		

Birim / Tesis Adı	FİZİKİ ALANLAR							
	Eğitim Alanları			Sosyal Alanlar		HİZMETE AÇILAN ALAN		
	İdari Binalar	Derslik	Lab.	Kantin Cafe vb.	Diğer Alanlar	2017 Mevcut Alan (Yılı Sonu)	2018 Hedeflenen Kapasite Artışı	2018 Gerç. Kapasite Artışı
SAĞLIK MERKEZLERİ								
Tıp Fakültesi Hastanesi (S.U.A..M.)	82.471	8.000	10.319	1.248	60.475	162.513		
T.T.B. Gaz Merkezi					600	600		
İyi Hekimlik	17	150	526	150	887	1.730		
Sahra Sağlık Merkezi	200				10.591	10.791		
Mediko Sosyal Sağlık Mrk.					767	767		
Atatürk Hidro Terapi Merk.(Kükürtlü)	300	675	3.075	250	618	4.918		
Radyasyon Onkoloji			140			140		
Çocuk Hematoloji ve Onkoloji Hastanesi	522		340	15	7315	8192		
Hastane Arşiv Asma Kat (Isı Merkezi)					200	200		
TOPLAM	83.510	8.825	14.400	1.663	81.453	189.851	0	0
SPOR SAHALARI								
Çok Amaçlı Spor Salonu	1631			477	6.261	8.369		
Açık Tenis Kortları 6 adet (Rek.Kap.SporSal.Yanı)					3.971	3.971		
Arletizm Pisti (Tarton Pist)					19.000	19.000		
Arletizm Pisti (Tarton Pist Tribün)							3.634	
Basket-Voleybol Sahaları (1-2) 2 adet (Eğt.Fak.Bed.Eğt.Yanı)					1.600	1.600		
Basket-Voleybol Sahası (1-2) 2 adet (Rek.Kap.SporSal.Yanı)					1.000	1.000		
Basket-Voleybol Sahası N.Hatun - Gül.Osm.Köse Yurdu Arası					500	500		
Spor Bil. Fak. Spor Salonu					2.750	2.750		
Spor Bil. Fak.. Jimn. Salonu					966	966		
Futbol Sahası ve Kapalı Tribün					11.036	11.036		
Kapalı Tenis Kortları (1-2) 2 adet (Rek.Kap.Sp.Sal.Yanı)					1.776	1.776		
Rek. Kapalı Spor Salonu	50			75	1.375	1.500		
Sosyal Tesis, Kafeterya (Rek.Kap. Spor Sal.Yanı)							960	
Futbol sahası yanı halı saha					3.320	3.320		
Basket Sahası (İnegöl)					800	800		
Halı Saha (Gemlik)					3320	3320		
Basket Sahası (M.Kemalpaşa)					500	500		
Nilüfer Belediyesi Halı Saha					1.250	1.250		
Nilüfer Belediyesi Basket Sahası (2 Adet)					728	728		
İznic MYO Spor Tesisleri							2.650	
TOPLAM	1.681			552	60.153	62.386	7.794	

Birim / Tesis Adı	FİZİKİ ALANLAR							
	Eğitim Alanları			Sosyal Alanlar		HİZMETE AÇILAN ALAN		
	İdari Binalar	Derslik	Lab.	Kantin Cafe vb.	Diğer Alanlar	2017 Mevcut Alan (Yılı Sonu)	2018 Hedeflenen Kapasite Artışı	2018 Gerç. Kapasite Artışı
YURT VE LOJMANLAR								
Rabia Rıza Biçen Yurdu	100			300	5.475	5.875		
Nilüfer Hatun Yurdu	100			200	3.050	3.350		
Güler Osman Köseoğlu Yurdu	50			100	1.930	2.080		
Orhaneli MYO (Yurt)					174	174		
Rektörlük Misafir Lojmanları					206	206		
Personel Lojmanları (8 ad.)					12.202	12.202		
Veteriner Fak. Çiftliği (Loj.)					1.200	1.200		
Ziraat Fak. Çiftliği (Loj.)					200	200		
Yenişehir Öğr. Yurt Binası	200				2.752	2.952		
Karacabey Yurt Binası	150				3.530	3.680		
TOPLAM	600	0	0	600	30.719	31.919	0	0
DİĞER BİNALAR								
Mediko - Sosyal	1.550	140	1.000	7.500	2.374	12.564		
Kampüs Camii					2.753	2.753	20.000	
İlahiyat Camii			1.000		500	1.500		
İlahiyat Kültür Merkezi					2.634	2.634		
Akademik Merkez Kütüphane	1.300		6.500		2.350	10.150	4.284	
Oditoryum					6.125	6.125		
Enstitüler	400	432	240		1.368	2.440		
Kreş ve Ana Okulu	200	900			1.017	2.117		
Isı Merkezi	50				2.050	2.100		
İtfaiye - Sivil Savn.- Güvenlik	200				1.454	1.654		
Kampüs (Skada Merkezi)					325	325		
Kampüs Alt Yapısı (Trafo+Jen.21Ad.)					1.500	1.500		
Kampüs Emniyet Binası					123	123		
Gölet Bölgesi Wc Binası					25	25		
Fen-Ed. Fak. Sosyal Bil. Öğr. Sos.Tesisi					297	297		
Eğt.Fak.Öğr.Sosyal Tesisi				2.000	300	2.300		
Besaş-Üniversite Ekmek Üretim Binası			1.000			1.000		
Matbaa ve Çok Amaçlı Atölye Binası	39			16	1.559	1.614		
Telefon Sanral Binası	200					200		
Çamlık Personel Yemekhanesi	185			1.573	642	2.400		
Kariyer Merkezi	115				29	144		
Sürekli Eğitim Merkezi	117				76	193		
Türk Dünyası Akraba Toplulukları (TÜDAM)	478			35	357	870		
A.O. Sönmez Kam. Pers. Ve Öğr. Yemekhanesi				484		484		
Bilgi İşlem Binası							1.277	1.277
Yapı İşleri ve Teknik Daire Başkanlığı	780				1.063	1.843		
Merkezi Araştırma Laboratuvarı	210		1.272		833	2.315		
Merkezi Derslik ve Laboratuvar							30.199	
Yeni Su Deposu (10.000 m ²)						2.000		
TOPLAM	5.097	1.472	9.740	11.608	27.362	57.741	31.476	1.277
TEKNOLOJİK ARAŞTIRMA MERKEZLERİ								
Teknoloji Araş.Geliş.Mrk. (ULUTEK)	200		1.200	200	17.179	18.779		
TOPLAM	200	0	1.200	200	17.179	18.779	0	0
GENEL TOPLAM	167.542	107.626	78.198	25.971	309.661	691.490	39.270	1.277

6. 2018 YILI YATIRIM UYGULAMALARI:**6.1. Sektör Bazında Genel Yatırım Uygulama Durumu**

BİN TL							
Sektör	Proje sayısı	Proje Tutarı	Program Yılı Ödeneği	Eklenen	Revize Ödenek	Harcama	2018 Yılı Nakdi Gerçekleşme Oranı (*)
Eğitim Yükseköğretim	5	217.893	28.000	38.182	66.182	54.593	82%
			(109)		(109)		
		(9.000)			(5.000)		
Sağlık	2	333.000	41.000	15.967	56.967	15.577	27%
			(2.000)		(2.000)		
Beden Eğitimi ve Spor	1	5.000	2	1.200	1.202	554	46%
Teknolojik Araştırma	2	22.877	9.370	9.818	19.188	18.688	97%
TOPLAM	10	578.770	78.372	65.167	143.539	89.412	62%
			(109)		(109)		
		(9.000)		(5.000)	(5.000)		
			(2.000)		(2.000)		

* Oranlar yıl sonu revize ödenek esas alınarak tespit edilmiştir.

(1) Parantez içindeki tutar hibe olarak karşılanacaktır.

(2) Parantez içindeki tutarlar Döner Sermaye İşletmesi gelirlerinden karşılanmıştır.

6.1.1. Eğitim Yüksek Öğretim Sektörü

Yıl içinde 2018 Yılı Merkezi Yönetim Bütçe Kanununun 6/5 maddesine dayanılarak bütçeleştirilmeyen finansman fazlalıklarından 38.182.000.- TL. ödenek eklenmesi neticesinde sektöre ait yıl sonu toplam ödenek %136,36 artışla 66.182.000.- TL. olarak gerçekleşmiş olup nakdi gerçekleşme oranı %82 olmuştur.

6.1.2. Beden Eğitimi ve Spor Sektörü

Yıl içinde 2018 Yılı Merkezi Yönetim Bütçe Kanununun 6/5 maddesine dayanılarak bütçeleştirilmeyen finansman fazlalıklarından 1.200.000.-TL. ödenek eklenmesi neticesinde sektöre ait yıl sonu toplam ödenek 1.202.000.-TL. olarak gerçekleşmiş olup nakdi gerçekleşme oranı %46 olmuştur.

6.1.3. Sağlık Sektörü

Yıl içinde 2018 yılı Merkezi Yönetim Bütçe Kanununun 6/5 maddesine dayanılarak bütçeleştirilmeyen finansman fazlalıklarından 15.967.000.- TL. ödenek eklenmesi neticesinde ve 2.000.000.- TL. Döner Sermaye bütçesinden tefrik edilen ödenek ile birlikte sektöre ait yıl sonu toplam ödenek %39'luk artışla 56.967.000.- TL. olarak gerçekleşmiştir. Yapılmış olan ihalelere bağlı işler devam ettiğinden nakdi gerçekleşme %27 düzeyinde gerçekleşmiştir.

6.1.4. Teknolojik Araştırma Sektörü

Yıl içinde 2018 Yılı Merkezi Yönetim Bütçe Kanununun 6/5 maddesine dayanılarak bütçeleştirilmeyen finansman fazlalıklarından 9.818,00.-TL. ödenek eklenmesi neticesinde sektöre ait yıl sonu revize ödenek %105 artışla 19.188.000.- TL. olarak gerçekleşmiş olup ödeneğin tamamı ilgili mevzuat gereğince tahakkuka bağlanmak suretiyle özel hesaba aktarılmıştır.

1.EĞİTİM YÜKSEKÖĞRETİM SEKTÖRÜ

1.1. Çeşitli Ünitelerin Etüd Projesi

Proje No	Karakteristik	Başlama ve Bitiş Yılı	Proje Tutarı	Program Yılı Ödeneği	Revize Ödenek	Cari Yıl Harcama	Cari Yıl Nakdi Gerçekleşme Oranı (%)	2018 Sonu Kümülatif Harcama
2013H031800	Etüd-Proje	2013-2019	4.603	100	680	476	70	4.200

Bin TL

Açıklamalar :

1) Proje Revizyonları :

Yıl içinde 2018 Yılı Merkezi Yönetim Bütçe Kanunu'nun 6/5 maddesine istinaden projeye 580.000.- TL. eklenmesi neticesinde yıl sonu ödenek toplamı 680.000.- TL. olarak gerçekleşmiş olup nakdi gerçekleşme oranı %70 olarak gerçekleşmiştir.

2) 2018 Yılında Tamamlanan Etüd -Projeler;

-1400 hektar alanda revizyon nazım ve uygulama imar planı yapımı hizmet alımı.2017 Yılında İhale edildi (ilk Hakediş Ödendi İş Devam etmektedir)

Tribün Çatısı Revize Statik Tadilat Proje ve Detaylarının Hazırlanması

Spor Bilimleri Fakültesi Spor Kompleksi Kapalı Yüzme Havuzu Merkezi Makine Tesisat Proje Hizmet Alımı İşi

Personel Lojmanlarının Statik Performans Analiz Raporunun Hazırlanması

Deney Hayvanları Yetiştirme ve Araştırma Merkezi Mekanik ve Elektrik tesisat Proje hizmetleri Alımı.

Bursa Uludağ Üniversitesine ait 6 adet mevcut binada engelli erişimine uygun ilave asansör statik projelerinin yapılması işi

Bursa Uludağ Üniversitesi Çeşitli Yerlerin Harita ve Etüt Yapım İşleri.

Bursa Uludağ Üniversitesi SUAM Hastane Binası Patoloji Laboratuvarı, Çocuk Psikiyatri Kliniği ve Plastik Cerrahi Kliniği Tadilatı Projesi

Bursa Uludağ Üniversitesi Tıp Fakültesi Deney Hayvanları Yetiştirme Uygulama ve Araştırma Merkezi Binası Deprem Performans analizi ve güçlendirme projeleri ile yangınkaçış için mimari mühendislik detay projeleri kalemlerine ait keşif metraj dosyalarının hazırlanması işi. (2.050m²)

Bursa Uludağ Üniversitesi SUAM Enfeksiyon, Dermatoloji ve Ortopedi Kliniği Tadilat Projesi

SUAM Hastanesi Üreme Merkezi Binası Mimari Uygulama Projesi Alım İşleri

SUAM Hastanesi Üreme Merkezi Binası Statik Uygulama Projesi Alım İşleri

1.2. Kampüs Altyapısı

Proje No	Karakteristik	Başlama ve Bitiş Yılı	Proje Tutarı	Program Yılı Ödeneği	Revize Ödenek	Cari Yıl Harcama	Cari Yıl Nakdi Gerçekleşme Oranı (%)	Bin TL
								2018 Sonu Kümülatif Harcama
1978H030070	Kampüs Altyapısı Doğalgaz Dönüşümü, Elektrik hattı, Kampüs İçi Yol, Kanalizasyon hattı, Peyzaj, Su isale hattı, Telefon hattı	1978-2020	150.000	3.000	3.000	2.625	88	141.872

ORHANGAZİ YENİKÖY ASİL ÇELİK MYO ÇEVRE DÜZENLENMESİ



Açıklamalar :

1) Proje Revizyonları:

Proje kapsamında yapımı planlanan Kampüs Altyapısı projesine 2018 Merkezi Yönetim Bütçe Kanunu ile 3.000.000.-TL ödenek tahsis edilmiş olup yıl sonu ödenek toplamı 3.000.000.-TL. olarak gerçekleşmiştir. Söz konusu ödeneğin nakdi gerçekleşme oranı %88 olarak gerçekleşmiştir.

2) 2018 Yılında Kampus Altyapı İmalatları

- Orhangazi Yeniköy Asil Çelik Myo Çevre Düzenlemesi tamamlandı.
- Bağlı birim ve merkezlerde 58 adet altyapı işi tamamlanmıştır..

1.3. Derslikler ve Merkezi Birimler

								Bin TL
Proje No	Karakteristik	Başlama ve Bitiş Yılı	Proje Tutarı	Program Yılı Ödeneği	Revize Ödenek	Cari Yıl Harcama	Cari Yıl Nakdi Gerçekleşme Oranı (%)	2018 Sonu Kümülatif Harcama
1991H031400	Derslikler ve Merkezi Birimler Kütüphane Ek Binası (4.500 m2) Merkezi Derslikler ve Laboratuvar Binası (20900 m2) Eğitim Fakültesi Ek Bin. (5354 m2)	1991-2020	43.200 (9.000)	16.000	30.550 (5.000)	27.719 (1.701)	91	46.139

MERKEZİ DERSLİKLER VE LABORATUVAR BİNASI YAPIMI

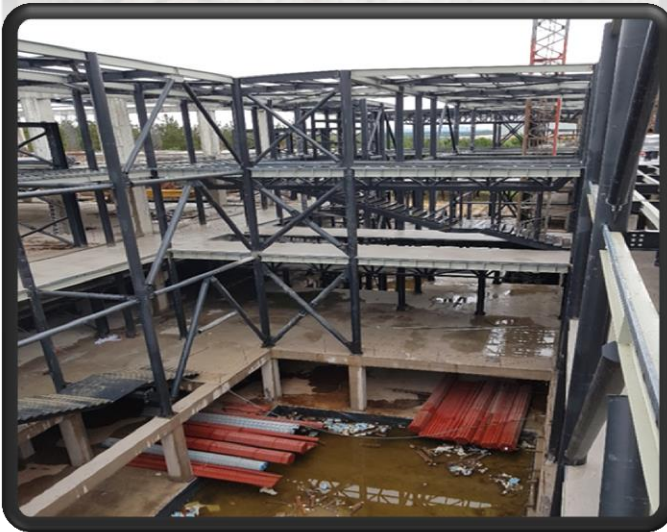

BİLGİ İŞLEM BİNASI İNŞAATI



TÜRKÇE ÖĞRETİMİ UYGULAMA VE ARAŞTIRMA MER. OKUL İNŞAATI



KÜTÜPHANE EK BİNASI



EĞİTİM FAKÜLTESİ EK BİNASI



Açıklamalar:

1) Proje Revizyonları:

Proje kapsamında 2018 Merkezi Yönetim Bütçe Kanunu ile 16.000.000.-TL. Ödenek tahsis edilmiş olup yıl içerisinde 14.550.000.-TL. eklenmesi neticesinde toplam ödenek 30.550.000.-TL. olarak gerçekleşmiştir. Nakdi gerçekleşme oranı %91'dir.

2) 2018 yılında tamamlanan Yapım İşleri;

İhalesi 2016 yılında yapılan Kütüphane Ek Hizmet Binası yüklenici yükümlülüğünü yerine getiremediğinden fesih edilmiştir. Kalan kısım için 2019 yılında ihalesi yapılacaktır.

Merkezi Derslikler ve Laboratuvar Binası yapım ihalesi proje revizyonu yapılarak 2017 yılında ihalesi yapılmıştır. İnşaat devam etmektedir.

Kütüphane ek binası.

Bilgi İşlem Binası İnşaatı 2018 yılında başlanıp 2018 yılında tamamlanmıştır.

Türkçe Öğretimi Uygulama Ve Araştırma Mer. Okul İnşaatı 2018 yılında başlanıp 2018 yılında tamamlanmıştır.

1.4. Muhtelif İşler

Proje No	Karakteristik	Başlama ve Bitiş Yılı	Proje Tutarı	Program Yılı Ödeneği	Revize Ödenek	Cari Yıl Harcama	Bin TL	
							Cari Yıl Nakdi Gerçekleşme Oranı (%)	2018 Sonu Kümülatif Harcama
2010H031840	Bakım Onarım, Bilgi ve İletişim Teknolojileri, Makine-Teçhizat, Taşıt: T-2 (2 adet)	2010-2020	17.670	5.900 (109)	26.392 (109)	17.702	67	28.373

*Parantez içindeki tutar hibe olarak karşılanacaktır

ÖĞRENCİ YEMEKHANESİ TADİLATI TAMAMLANDI



İ.İ.B.F. A-B-C BLOKLARI MUHTELİF TADİLATI TAMAMLANDI



MİMARLIK FAKÜLTESİ DEKANLIĞIN TADİLATI TAMAMLANDI.



**ZİRAAT FAKÜLTESİ A B C D BLOK İLE DEKANLIK TADİLATLARI
TAMAMLANDI**



MUSTAFAKEMALPAŞA MYO MUHTELİF TADİLATLAR TAMAMLANDI.



**PERSONEL DAİRE BAŞKANLIĞI KISIMLARI İLE TTB BİNASI DERSLİKLERİ
VE KADAVRA SALONLARI ÇATI TADİLATI TAMAMLANDI.**



Açıklama :

1) Proje Revizyonları :

Muhtelif İşler Projesi kapsamında 2018 Yılı Merkezi Yönetim Bütçe Kanunu ile 5.900.000.-TL ödenek tahsis edilmiş olup yıl içerisinde 20.492.000.-TL eklenmesi neticesinde toplam ödenek 26.392.000.-TL olarak gerçekleşmiştir. Ayrıca proje kapsamında taşıt alımları için 109.000.-TL mevcut olup hibe olarak karşılanacak tutardır. Bu projeye ait nakdi gerçekleşme oranı %67 olmuştur.

2) 2018 Yılında Tamamlanan İşler;

- BÜYÜK ONARIM

- Öğrenci Yemekhanesi Tadilatı Tamamlandı.
- İ.İ.B.F. A-B-C Blokları Muhtelif Tadilatı Tamamlandı.
- Yenişehir İbrahim Orhan Myo Tadilatı Tamamlandı.
- Eğitim Fakültesi B Blok Doğrama Değişimi, Isı Yalıtımı ve Dış Boya Yapımı Tamamlandı.
- Mimarlık Fakültesi Dekanlığın Tadilatı Tamamlandı.
- Karacabey MYO Süttaş Öğrenci Yurdu Binası Muhtelif Tadilatları Tamamlandı.
- Nilüfer Hatun ve Güler Osman Köseoğlu Öğrenci Yurdu Tadilatları Tamamlandı.
- Hayvan Hastanesi B, C ve D Blokları Tadilatları Tamamlandı.
- Yenişehir İbrahim Orhan MYO Öğrenci Yurdu Tadilatları Tamamlandı.
- TTB Binası Anatomi Ve Büroların Tadilatı Tamamlandı.
- Mustafakemalpaşa MYO Muhtelif Tadilatlar tamamlandı.
- Ziraat Fakültesi A B C D Blok ile dekanlık tadilatları tamamlandı.
- Mühendislik Fakültesi Endüstri Müh. Bölümü Tadilatı tamamlandı.
- İ.İ.B.F. A Blok Derslik Tadilatı tamamlandı.
- Personel Daire Başkanlığı Kısımları ile TTB Binası Derslikleri ve Kadavra Salonları Çatı Tadilatı tamamlandı.
- Keles MYO Tadilatları tamamlandı.
- Bağlı birim ve merkezlerde 70 Adet Bakım Onarım işi gerçekleşmiştir

MAKİNE TEÇHİZAT, BİLGİSAYAR, YAZILIM VE DONANIM ALIMLARI

2018 yılında eğitim-öğretim birimleri ile Rektörlük idari birimlerin talepleri mevcut ödenekler dahilinde karşılanmıştır.

1.5. Yayın Alımı

Proje No	Karakteristik	Başlama ve Bitiş Yılı	Proje Tutarı	Program Yılı Ödeneği	Revize Ödenek	Cari Yıl Harcama	Cari Yıl Nakdi Gerçekleşme Oranı (%)	2018 Sonu Kümülatif Harcama
2018H031310	Basılı Yayın Alımı Elektronik Yayın Alımı	2018-2018	3.000	3.000	5.560	5.517	99	5.517



Açıklama :

1) Proje Revizyonları :

Yayın Alımı Projesi kapsamında 2018 Yılı Merkezi Yönetim Bütçe Kanunu ile 3.000.000.-TL ödenek tahsis edilmiş olup yıl içerisinde 2.560.000.-TL eklenmiştir. Bu projeye ait nakdi gerçekleşme oranı %99 olmuştur.

2. EĞİTİM-BEDEN EĞİTİMİ VE SPOR SEKTÖRÜ

2.1. Açık ve Kapalı Spor Tesisleri

Proje No	Karakteristik	Başlama ve Bitiş Yılı	Proje Tutarı	Program Yılı Ödeneği	Revize Ödenek	Cari Yıl Harcama	Bin TL	
							Cari Yıl Nakdi Gerçekleşme Oranı (%)	2018 Sonu Kümülatif Harcama
2018H050820	Tribün (500 seyirci kapasitesi)	2018-2018	2	2	1.202	554	46	554

ATLETİZM PİSTİ TRİBÜNÜ YAPIMI İŞİ



28.09.2018 04:41 PM

Açıklama :

Proje kapsamında 2.000.- TL ödenek tahsis edilmiş olup 2018 Merkezi Yönetim Bütçe Kanunu gereğince bütçeleştirilmeyen finansman karşılıklarından 1.200.000.-TL ödenek eklenmesi neticesinde yıl sonu ödenek toplamı 1.202.000.-TL olarak gerçekleşmiştir. Nakdi gerçekleşme oranı %46'dır.

1) 2018 Yılında Tamamlanan İşler;

•Atletizm Pisti Tribünü yapımı işi yüklenici tarafından yükümlülüğünü yerine getirilemediğinden sözleşme fesih edilmiştir.

3. SAĞLIK SEKTÖRÜ

3.1. Muhtelif İşler

Proje No	Karakteristik	Başlama ve Bitiş Yılı	Proje Tutarı	Program Yılı Ödeneği	Revize Ödenek	Cari Yıl Harcama	Bin TL	
							Cari Yıl Nakdi Gerçekleşme Oranı (%)	2018 Sonu Kümülatif Harcama
2018I001540	Büyük Onarım, Makine Teçhizat,	2018 2018	28.000 (2.000)	28.000 (2.000)	40.967 (2.000)	15.577 (740)	38	15.577 (740)

* Parantez içindeki miktar Döner Sermaye bütçesinden tefrik edilen ödenektir

SUAM HASTANESİ C BLOK YOĞUN BAKIM ÜNİTELERİ VE ÜNİTE GİRİŞLERİ TADİLATI İŞİ



SUAM A-B-C-D BLOK MUHTELİF TADİLATLARI



SUAM B BLOK CEPHELER KOLON TRAVERTENLERİ SÖKÜLMESİ İŞİ TAMAMLANDI



Açıklama :

1) Proje Revizyonları

Bu projeye 28.000.000.-TL ödenek tahsis edilmiş olup yıl içerisinde 2018 Yılı Merkezi Yönetim Bütçe Kanunu gereğince bütçeleştirilmeyen finansman karşılıklarından 12.967.000.TL eklenmesi neticesinde toplam ödenek 40.967.000.TL olarak gerçekleşmiştir. Ayrıca Döner Sermaye İşletmesi Gelirlerinden tahsis edilen 2.000.000.-TL. tutarındaki ödeneğin tamamı proje kapsamında harcanmıştır. Nakdi gerçekleşme oranı %38 olarak gerçekleşmiştir.

- 1) 2018 Yılında Yapılan İşler :
- 2) SUAM Hastanesi C Blok Yoğun Bakım Üniteleri Ve Ünite Girişleri Tadilatı işi ihalesi yapılmış olup 2019 yılında tamamlanacaktır.
- 3) SUAM A-B-C-D BLOK Muhtelif Tadilatlar ihale edilmiştir. 2019 yılında tamamlanacaktır.
- 4) SUAM B Blok Cepheleer Kolon Travertenleri Sökülmesi işi tamamlandı.
- 5) Personel Yemekhane Tadilatı tamamlanmıştır.
- 6) SUAM Hastanesi Ablok Zemin 1.2. Katlar Ve B5 Blok 1. Kat Wc Tadilatları Yapım işi devam etmektedir. 2019 yılında tamamlanacaktır.
- 7) Ayrıca muhtelif 26 adet tadilat yapılmıştır.

4. TEKNOLOJİK ARAŞTIRMA SEKTÖRÜ

4.1. Rektörlük Bilimsel Araştırma Projeleri

Bin TL								
Proje No	Karakteristik	Başlama ve Bitiş Yılı	Proje Tutarı	Program Yılı Ödeneği	Revize Ödenek	Cari Yıl Harcama	Cari Yıl Nakdi Gerçekleşme Oranı (%)	2018 Sonu Kümülatif Harcama
2018K120570	Proje Desteği	2018-2018	8.870	8.870	18.688	18.688	100	18.688

Açıklama :

- Bu projeye 8.870.000.-TL.ödenek tahsis edilmiş olup yıl içerisinde 2018 Yılı Merkezi Yönetim Bütçe Kanununun 6/5 maddesine dayanılarak bütçeleştirilmeyen finansman karşılıklarından 9.818.000.-TL ödenek eklenmesi neticesinde yıl sonu toplam ödenek 18.688.000.-TL. olarak gerçekleşmiştir. Ödenegin tamamı harcama belgesine bağlanarak özel hesaba aktarılmıştır.
- 2018 yılında proje kapsamında 262 adet projeye destek sağlanmış olup bu projelerden 127 adedi tamamlanmıştır.

4.2. Merkezi Araştırma Laboratuvarı

Bin TL								
Proje No	Karakteristik	Başlama ve Bitiş Yılı	Proje Tutarı	Program Yılı Ödeneği	Revize Ödenek	Cari Yıl Harcama	Cari Yıl Nakdi Gerçekleşme Oranı (%)	2018 Sonu Kümülatif Harcama
2011K120400	İnşaat (3.000 m ²) Makine-Teçhizat-Teknolojik Araştırma	2011-2018	14.007	500	500	0	0	13.507

5. TAMAMLANAN PROJELER

5.1 Eğitim-Yükseköğretim Sektörü

Proje Kimlik Bilgileri		
1. Proje No :	2018H031310	
2. Proje Adı :	Yayın Alımı	
3. Sektör/Altsektörü :	Eğitim / Yüksek Öğretim	
Proje Parametreleri		
	Program	Gerçekleşme
4. Başlama-Bitiş Tarihi	2018-2018	%100
5. Karakteristiği	Basılı Yayın Alımı, Elektronik Yayın Alımı	%100
6. Proje Tutarı (Maliyeti)	5.560.000	5.516.583
Karşılaşılan Sorunlar, Getirilen Çözümler, Çıkarılan Dersler		
7. Uygulamada Karşılaşılan Sorunlar, Nedenleri ve Nasıl Çözüldüğü	Elektronik kaynakların (e-kitap, e-dergi vb.) yurtdışından alınması ve fiyatlarının döviz ile ödenmesi nedeniyle kurdaki artış Kütüphane bütçesini olumsuz etkilemiştir. Ayrıca elektronik kaynaklar için %18 KDV uygulaması başlamış olup yayın alımları bütçesine ek maliyet getirmiştir. Ek ödenek istenerek bu sorun çözülmüştür.	
8. Projeden Beklenen ve Elde Edilen Faydalar	Basılı ve elektronik yayın alımları, Kütüphanemiz koleksiyonunu geliştirmektedir. Zengin yayın koleksiyonumuz sayesinde Akademik personel ile öğrenciler daha fazla yayına daha kısa zamanda ulaşabilmektedir. Bilgi kaynaklarının çokluğu sayesinde Üniversitemizde göre yapan araştırmacıların, bilimsel yayın ve araştırmalarına uzun vadede olumlu yansımaları olacaktır.	

5.2. Sağlık Sektörü

Proje Kimlik Bilgileri											
9. Proje No :	2018I001540										
10. Proje Adı :	Muhtelif İşler										
11. Sektör/Altsektörü :	Sağlık										
Proje Parametreleri											
	<table border="1"> <thead> <tr> <th>Program</th> <th>Gerçekleşme</th> </tr> </thead> <tbody> <tr> <td>12. Başlama-Bitiş Tarihi</td> <td>2018-2018</td> </tr> <tr> <td>13. Karakteristiği</td> <td>Büyük Onarım</td> </tr> <tr> <td>14. Proje Tutarı (Maliyeti)</td> <td>21.200.000</td> </tr> <tr> <td></td> <td>4.782.889</td> </tr> </tbody> </table>	Program	Gerçekleşme	12. Başlama-Bitiş Tarihi	2018-2018	13. Karakteristiği	Büyük Onarım	14. Proje Tutarı (Maliyeti)	21.200.000		4.782.889
Program	Gerçekleşme										
12. Başlama-Bitiş Tarihi	2018-2018										
13. Karakteristiği	Büyük Onarım										
14. Proje Tutarı (Maliyeti)	21.200.000										
	4.782.889										
Karşılaşılan Sorunlar, Getirilen Çözümler, Çıkarılan Dersler											
15. Uygulamada Karşılaşılan Sorunlar, Nedenleri ve Nasıl Çözüldüğü	2018 yılında ihalesi gerçekleşen bakım onarım yenileme işleri, yüklenicilere yer tesliminde yaşanan sorunlardan dolayı imalatlarda gecikmelere neden olmuştur. Bu sorun firmaların ek süre talepleri kabul edilerek çözülmüştür.										
16. Projeden Beklenen ve Elde Edilen Faydalar	Sağlık hizmetlerinin sürekliliğini sağlamak için yapılan bakım onarım yenileme işleri.										

5.3 Sağlık Sektörü

Proje Kimlik Bilgileri		
1. Proje No :	2018I001540	
2. Proje Adı :	Muhtelif İşler	
3. Sektör/Altsektörü :	Sağlık	
Proje Parametreleri		
	Program	Gerçekleşme
4. Başlama-Bitiş Tarihi	2018-2018	
5. Karakteristiği	Makine Teçhizat	
6. Proje Tutarı (Maliyeti)	19.767.000,00 TL.	10.008.027,00 TL.
Karşılaşılan Sorunlar, Getirilen Çözümler, Çıkarılan Dersler		
7. Uygulamada Karşılaşılan Sorunlar, Nedenleri ve Nasıl Çözüldüğü	İhalelere çok fazla itirazın şikayet olduğundan dolayı ihale sürecini uzamaktadır. Tıbbi Cihazların Devlet Malzeme Ofisinde olması durumunda temin edilmesi daha kolay ve daha hızlı olacaktır.	
8. Projeden Beklenen ve Elde Edilen Faydalar	Sağlık Uygulama ve Araştırma Merkez Müdürlüğümüze 2018 yılında alınan Tıbbi Cihazlarımızla kesintisiz sağlık hizmeti sunmak, hasta memnuniyetini arttırmak, kaliteli ve güvenli sağlık hizmetini vermek, tetkik ve tedavi sürecinde etkinliği arttırmak, eğitim ve öğretimde kullanmak, topluma kaliteli sağlık hizmeti sunulmaktadır.	

IV. ÖNERİLER

Planlanan yatırımların istenen evsafa ve zamanında gerçekleştirilmesinde yaşanan problemlerin giderilmesi için gerek bütçe kullanımı gerekse ihale ihale mevzuatında gerekli düzenlemelerin yapılması önem arz etmektedir.

*2018 YILI HARCAMALARI
DÖNEM GERÇEKLEŐME
RAPORU
IV. DÖNEM*

2018 YILI HARCAMALARI DÖNEM GERÇEKLEŞMELERİ RAPORU

DÖNEMİ = 2018 4. DÖNEM SONU

2018 4. Dönem Sonu Yıl İçi Kümülatif Nakdi

Sektör Adı : Eğitim

(Bin TL)

Bim No (1)	YSK (2)	PROJE NO (3)	PROJE ADI (4)	Bütçe Türü (5)	Bitiş Yılı (6)	Yeri (7)	Proje Tut. Dış (8)	Proje Tut. Toplam (9)	2017 Sonu Kümülatif Harcama (10)	Ödenek Dış Kredi(11)	Ödenek Dış Özkaynak (12)	Ödenek Toplam (13)	+/- (14)	Aktarma Miktarı (15)	Harcama Dış Kredi (16)	Harcama Dış Özkaynak (17)	Harcama Toplam (18)
302612	477	1978H030070	Kampüs Altyapısı	ÖZEL BÜTÇE	2020	Bursa		150 000	139 246			3 000					2 625
302624	477	1991H031400	Derslikler ve Merkezi Birimler	ÖZEL BÜTÇE	2020	Bursa		43 200	18 420			30 550	(+)				27 719
302624	477	1991H031400	Derslikler ve Merkezi Birimler	ÖZEL BÜTÇE	2020	Bursa		9 000				5 000					1 701
302636	477	2018H050820	Açık ve Kapalı Spor Tesisleri	ÖZEL BÜTÇE	2018	Bursa		1 202				1 202	(+)				554
302571	477	2010H031840	Muhtelif İşler	ÖZEL BÜTÇE	2020	Bursa		25 002	10 670			24 842	(+)	1 550			17 702
302591	477	2010H031840	Muhtelif İşler	Taahhüt Hıbsi	2018	Bursa						109					
302548	477	2013H031800	Çeşitli Ünitelerin Etüt Projesi	ÖZEL BÜTÇE	2019	Bursa		4 023	3 723			680	(+)				476
302629	477	2018H031310	Yayın Alımı	ÖZEL BÜTÇE	2018	Bursa		5 560				5 560	(+)				5 517
TOPLAM I								237 987	172 059			70 943		1 550			56 294

2018 4. Dönem Sonu Yıl İçi Kümülatif Nakdi

Sektör Adı : Sağlık

(Bin TL)

Bim No (1)	YSK (2)	PROJE NO (3)	PROJE ADI (4)	Bütçe Türü (5)	Bitiş Yılı (6)	Yeri (7)	Proje Tut. Dış (8)	Proje Tut. Toplam (9)	2017 Sonu Kümülatif Harcama (10)	Ödenek Dış Kredi(11)	Ödenek Dış Özkaynak (12)	Ödenek Toplam (13)	+/- (14)	Aktarma Miktarı (15)	Harcama Dış Kredi (16)	Harcama Dış Özkaynak (17)	Harcama Toplam (18)
310198	477	2017I000590	Kadın Doğum ve Çocuk Hastanesi	ÖZEL BÜTÇE	2021	Bursa		333 000				16 000					
310218	477		İnşaat	ÖZEL BÜTÇE	2021	Bursa		278 000				16 000					
310221	477		Makine-Teçhizat	ÖZEL BÜTÇE	2021	Bursa		55 000									
318107	477	2018I001540	Muhtelif İşler	ÖZEL BÜTÇE	2018	Bursa		36 267				40 967	(+)				15 577
318110	477	2018I001540	Muhtelif İşler	DÖNER SERMAYE	2018	Bursa		2 000				2 000					740
TOPLAM II								371 267				58 967					16 317

2018 4. Dönem Sonu Yıl İçi Kümülatif Nakdi

Sektör Adı : DKH

(Bin TL)

Bim No (1)	YSK (2)	PROJE NO (3)	PROJE ADI (4)	Bütçe Türü (5)	Bitiş Yılı (6)	Yeri (7)	Proje Tut. Dış (8)	Proje Tut. Toplam (9)	2017 Sonu Kümülatif Harcama (10)	Ödenek Dış Kredi(11)	Ödenek Dış Özkaynak (12)	Ödenek Toplam (13)	+/- (14)	Aktarma Miktarı (15)	Harcama Dış Kredi (16)	Harcama Dış Özkaynak (17)	Harcama Toplam (18)
301156	477	2011K120400	Merkezi Araştırma Laboratuvarı	ÖZEL BÜTÇE	2018	Bursa		14 007	13 507			500					
301150	477		İnşaat	ÖZEL BÜTÇE	2015	Bursa		7 045	7 045								
301153	477		Diğer	ÖZEL BÜTÇE	2018	Bursa		6 962	6 462			500					
301510	477	2018K120570	Rektörlük Bilimsel Araştırma Projeleri	ÖZEL BÜTÇE	2018	Bursa		18 688				11 270		7 418			18 688
TOPLAM III								32.695	13.507	0	0	11.770		7.418	0	0	18.688
TOPLAM I + II + III								641 949	185 566			141 680		8 968			91 299

ULUDAĞ ÜNİVERSİTESİ 2018 YILI KAMU YATIRIMLARI ÖZETİ (*)

Bütçe Türü : GENEL İCMAL

2018 Yılı Fiyatlarıyla, Bin TL

Sektör	Proje Sayısı	Proje Tutarı		2017 Sonu Kümülatif Harcama			2018 Yılı Program Ödenek			2018 Yılı Revize Ödenek			2018 Yılı Başından Dönem Sonuna Kadar Nakdi Gerçekleşme		
		Dış	Toplam	Dış		Toplam	Dış		Toplam	Dış		Toplam	Dış		Toplam
				Kredi	Özkaynak		Kredi	Özkaynak		Kredi	Özkaynak		Kredi	Özkaynak	
Tarım															
Madencilik															
İmalat															
Enerji															
Ulaştırma-Hab.															
Turizm															
Konut															
Eğitim	6	0	237.987	0	0	172.059	0	0	37.937	0	0	72.493	0	0	56.294
Sağlık	2		371.267	0	0	0	0	0	47.767	0	0	58.967	0	0	16.317
D.Kamu Hizm.															
- İktisadi															
- Sosyal	2		32.695	0	0	13.507	0	0	9.370	0	0	19.188	0	0	18.688
TOPLAM	10	0	641.949	0	0	185.566	0	0	95.074	0	0	150.648	0	0	91.299

ULUDAĞ ÜNİVERSİTESİ 2018 YILI KAMU YATIRIMLARI ÖZETİ (*)

Bütçe Türü : ÖZEL BÜTÇE

2018 Yılı Fiyatlarıyla, Bin TL

Sektör	Proje Sayısı	Proje Tutarı		2017 Sonu Kümülatif Harcama			2018 Yılı Program Ödenek			2018 Yılı Revize Ödenek			2018 Yılı Başından Dönem Sonuna Kadar Nakdi Gerçekleşme		
		Dış	Toplam	Dış		Toplam	Dış		Toplam	Dış		Toplam	Dış		Toplam
				Kredi	Özkaynak		Kredi	Özkaynak		Kredi	Özkaynak		Kredi	Özkaynak	
Tarım															
Madencilik															
İmalat															
Enerji															
Ulaştırma-Hab.															
Turizm															
Konut															
Eğitim	6		228.987			172.059			37.828			67.384			54.593
Sağlık	2		369.267						45.767			56.967			15.577
D.Kamu Hizm.															
- İktisadi															
- Sosyal	2		32.695			13.507			9.370			19.188			18.688
TOPLAM	10	0	630.949	0	0	185.566	0	0	92.965	0	0	143.539	0	0	88.858

ULUDAĞ ÜNİVERSİTESİ 2018 YILI KAMU YATIRIMLARI ÖZETİ (*)

Bütçe Türü : DÖNER SERMAYE

2018 Yılı Fiyatlarıyla, Bin TL

Sektör	Proje Sayısı	Proje Tutarı		2017 Sonu Kümülatif Harcama			2018 Yılı Program Ödenek			2018 Yılı Revize Ödenek			2018 Yılı Başından Dönem Sonuna Kadar Nakdi Gerçekleşme		
		Dış	Toplam	Dış		Toplam	Dış		Toplam	Dış		Toplam	Dış		Toplam
				Kredi	Özkaynak		Kredi	Özkaynak		Kredi	Özkaynak		Kredi	Özkaynak	
Tarım															
Madencilik															
İmalat															
Enerji															
Ulaştırma-Hab.															
Turizm															
Konut															
Eğitim	1		9.000									5.000			1.701
Sağlık	1		2.000					2.000				2.000			740
D.Kamu Hizm.															
- İktisadi															
- Sosyal															
TOPLAM	2	0	11.000	0	0	0	0	0	2.000	0	0	7.000	0	0	2.441

ULUDAĞ ÜNİVERSİTESİ 2018 YILI KAMU YATIRIMLARI ÖZETİ (*)

Bütçe Türü : HİBE

2018 Yılı Fiyatlarıyla, Bin TL

Sektör	Proje Sayısı	Proje Tutarı		2017 Sonu Kümülatif Harcama			2018 Yılı Program Ödenek			2018 Yılı Revize Ödenek			2018 Yılı Başından Dönem Sonuna Kadar Nakdi Gerçekleşme		
		Dış	Toplam	Dış		Toplam	Dış		Toplam	Dış		Toplam	Dış		Toplam
				Kredi	Özkaynak		Kredi	Özkaynak		Kredi	Özkaynak		Kredi	Özkaynak	
Tarım															
Madencilik															
İmalat															
Enerji															
Ulaştırma-Hab.															
Turizm															
Konut															
Eğitim	1								109			109			
Sağlık															
D.Kamu Hizm.															
- İktisadi															
- Sosyal															
TOPLAM	1	0	0	0	0	0	0	0	109	0	0	109	0	0	0