



BURSA ULUDAĞ ÜNİVERSİTESİ
EĞİTİM BİLİMLERİ ENSTİTÜSÜ

2018-2019 EĞİTİM-ÖĞRETİM YILI BAHAR DÖNEMİ HAZIRLIK DERS PROGRAMI

Programı : Yüksek Lisans Tezsiz Yüksek Lisans Doktora
Anabilim Dalı / Bilim Dalı : Güzel Sanatlar Eğitimi / Müzik Eğitimi

| Dersin Kodu | Dersin Adı | Dersin | | | | | Öğretim Üyesi Adı Soyadı | Pazartesi | | Salı | | Çarşamba | | Perşembe | | Cuma | |
|-------------|--|--------|---|---|---|------|-----------------------------------|------------|-------------|------------|-------------|------------|-------------|------------|-------------|------------|-------------|
| | | Türü | T | U | L | AKTS | | Baş. Saati | Bitiş Saati | Baş. Saati | Bitiş Saati | Baş. Saati | Bitiş Saati | Baş. Saati | Bitiş Saati | Baş. Saati | Bitiş Saati |
| MUZ5102 | Anadal Eğitimi ve Öğretimi (M. Gökçe Aksoy) | Z | 3 | | | 6 | Dr. Öğretim Üyesi Nesrin Öz | | | 13:00 | 15:25 | | | | | | |
| MUZ5102 | Anadal Eğitimi ve Öğretimi (Seda Mintaş) | Z | 3 | | | 6 | Dr. Öğretim Üyesi Gülnehal Gül | | | | | 10:30 | 12:50 | | | | |
| MUZ5102 | Anadal Eğitimi ve Öğretimi (Sinem Arslan) | Z | 3 | | | 6 | Dr. Öğretim Üyesi Gülnehal Gül | | | 13:00 | 15:25 | | | | | | |
| MUZ5102 | Anadal Eğitimi ve Öğretimi (Dilan Acar) | Z | 3 | | | 6 | Doç. Sezin Alici | | | 13:00 | 15:25 | | | | | | |
| MUZ5104 | Çağdaş Müzik Öğretim Yöntemleri | Z | 3 | | | 6 | Prof. Dr. Sezen Özeka | 13:00 | 15:25 | | | | | | | | |
| MUZ5112 | Birlikte Sestendirme | S | 2 | | | 3 | Doç. Şirin Akbulut Demirel | 10:30 | 12:00 | | | | | | | | |
| MUZ5112 | Birlikte Sestendirme | S | 2 | | | 3 | Dr. Öğretim Üyesi Nesrin Öz | 10:30 | 12:00 | | | | | | | | |
| MUZ5112 | Birlikte Sestendirme | S | 2 | | | 3 | Dr. Öğretim Üyesi M. Aydın Atalay | 10:30 | 12:00 | | | | | | | | |
| MUZ5114 | Sestendirme Yorumlama | S | 2 | | | 3 | Doç. Şirin Akbulut Demirel | | | | | 08:50 | 10:30 | | | | |
| MUZ5120 | Türk Sanat Müziği Araştırmaları | S | 2 | | | 3 | Dr. Öğretim Üyesi Aydın Atalay | 15:30 | 17:00 | | | | | | | | |
| MUZ5122 | Koro Eğitimi ve Yönetimi | S | | | | | Dr. Öğretim Üyesi Gülnehal Gül | 08:50 | 10:30 | | | | | | | | |
| MUZ5124 | Müzik Eğitiminde Araştırma Yöntemleri | S | | | | | Dr. Öğretim Üyesi Gülnehal Gül | | | 10:30 | 12:00 | | | | | | |
| MUZ5126 | Özel Gereksinimli Çocuklarla Müzik Eğitimi ve Müzik Terapi | S | 2 | | | 3 | Dr. Öğretim Üyesi Bilgehan Eren | | | 08:50 | 10:30 | | | | | | |

Not: Açılan zorunlu ve seçmeli dersler ile Seminer, Danışmanlık ve Uzmanlık Alan derslerinin de gün ve saatleri belirtilmelidir.

Anabilim Dalı Başkanı
(Unvan, Ad Soyad, Tarih, İmza)
Prof. Dr. Sezen Özeka

Enstitü Müdürü
(Unvan, Ad Soyad, Tarih, İmza)
Prof. Dr. Kazım Yıldız



ULUDAĞ ÜNİVERSİTESİ
EĞİTİM BİLİMLERİ ENSTİTÜSÜ
2018-2019 EĞİTİM-ÖĞRETİM YILI BAHAR DÖNEMİ HAFTALIK DERS PROGRAMI

Program : Yüksek Lisans Tezsiz Yüksek Lisans Doktora
Anabilim Dalı / Bilim Dalı : Güzel Sanatlar Eğitimi / Müzik Eğitimi

| Dersin Kodu | Dersin Adı | Dersin | | | | | Öğretim Üyesi Adı Soyadı | Pazartesi | | Salı | | Çarşamba | | Perşembe | | Cuma | |
|-------------|---|--------|---|---|---|------|--------------------------------|------------|-------------|------------|-------------|------------|-------------|------------|-------------|------------|-------------|
| | | Titrü | T | U | L | AKTS | | Baş. Saati | Bitiş Saati | Baş. Saati | Bitiş Saati | Baş. Saati | Bitiş Saati | Baş. Saati | Bitiş Saati | Baş. Saati | Bitiş Saati |
| MUZ6102 | İleri Anadal Eğitimi Ve Öğretimi (Bilal Dizdar) | Z | 3 | | | 6 | Dr. Öğr. Üyesi M. Aydın Atalay | | | 09:40 | 12:00 | | | | | | |
| MUZ6104 | İstatistik | Z | 3 | | | 6 | Prof. Dr. Murat Aljun | | | 12:05 | 14:35 | | | | | | |
| MUZ6108 | İleri Piyano Teknikleri Ve Öğretimi | S | 2 | | | 4 | Doç. Şirin Akbulut Demirci | 10:30 | 12:00 | | | | | | | | |
| MUZ6110 | Piyano Pedagojisi | S | 2 | | | 4 | Doç. Dr. Hatice Onuray Eğilmez | 08:50 | 10:25 | | | | | | | | |
| MUZ6122 | Türk Sanat Müziği Uygulamaları Ve Analizi | S | 2 | | | 4 | Dr. Öğr. Üyesi M. Aydın Atalay | 13:00 | 14:35 | | | | | | | | |
| MUZ6116 | İleri Oda Müziği Iı | S | 2 | | | 4 | Doç. Şirin Akbulut Demirci | 14:40 | 16:15 | | | | | | | | |
| MUZ6128 | Ses Pedagojisi | S | 2 | | | 4 | Dr. Öğr. Üyesi Gülnehal Gül | 13:00 | 14:35 | | | | | | | | |
| MUZ6130 | Flüt Pedagojisi | S | 2 | | | 4 | Doç. Sezin Alka | 08:50 | 10:25 | | | | | | | | |
| MUZ6124 | Ses Sağlığı Ve Korunması | S | 2 | | | 4 | Dr. Öğr. Üyesi Gülnehal Gül | | | 08:00 | 09:30 | | | | | | |
| MUZ6106 | Temel Müzik Öğretim Yöntemleri | S | 2 | | | 4 | Prof. Dr. Sezen Özeke | | | 14:40 | 16:15 | | | | | | |
| | | | | | | | | | | | | | | | | | |
| | | | | | | | | | | | | | | | | | |
| | | | | | | | | | | | | | | | | | |
| | | | | | | | | | | | | | | | | | |
| | | | | | | | | | | | | | | | | | |
| | | | | | | | | | | | | | | | | | |

Not: Açılan zorunlu ve seçmeli dersler ile Seminer, Danışmanlık ve Uzmanlık Alan derslerinin de gün ve saatleri belirtilmiştir.

Anabilim Dalı Başkanı
(Unvan, Ad Soyad, Tarih, İmza)
Prof. Dr. Sezen Özeke

Enstitü Müdürü
(Unvan, Ad Soyad, Tarih, İmza)
Prof. Dr. Kazım Yıldız



ULUDAĞ ÜNİVERSİTESİ
EĞİTİM BİLİMİ FAKÜLTESİ
2018-2019 EĞİTİM-ÖĞRETİM YILI BAHAR DÖNEMİ HAFTALIK DERS PROGRAMI

Programı: Yüksek Lisans İktisat Yüksek Lisans Doktora
Anabilim Dalı / Bilim Dalı: Güzel Sanatlar Eğitimi Bölümü / Resim-İş Öğretmenliği Anabilim Dalı

| Dersin Kodu | Dersin Adı | Dersin | | | AKTS | Öğretim Üyesi Adı Soyadı | Pazarları | | Salı | | Çarşamba | | Perşembe | | Cuma | |
|-------------|---|--------|---|---|----------------------------------|-----------------------------|-----------|-------------|-----------|-------------|-----------|-------------|-----------|-------------|-----------|-------------|
| | | Turu | 1 | 2 | | | Baş Saati | Bitiş Saati | Baş Saati | Bitiş Saati | Baş Saati | Bitiş Saati | Baş Saati | Bitiş Saati | Baş Saati | Bitiş Saati |
| RESS104 | Görsel Sanatlar Öğretim Yöntemleri | Z | 3 | 7 | Doç. Dr. Rasim Başak | 09:40 | 12:00 | | | | | | | | | |
| RESST102 | Çeşitli Sanat Eğitim Yöntemleri | Z | 3 | 8 | Doç. Dr. Rasim Başak | | | | | | | | | 14:40 | 17:00 | |
| RESST106 | Görsel Sanat ve Sanat | S | 2 | 3 | Doç. Gonca Erim | 12:05 | 13:45 | | | | | | | | | |
| RESST118 | Sanat Eğitiminde Temel Disiplinler | S | 2 | 3 | Doç. Dr. Rasim Başak | | | 14:40 | 16:15 | | | | | | | |
| RESST108 | Metin İnceleme Ve Yaratıcı Yazım | S | 2 | 3 | Doç. İsmail Tekeçi | | | 13:00 | 15:25 | | | | | | | |
| RESST120 | Resim Sanatında İşler Çözümleme Ve Eleştiri | S | 2 | 3 | Doç. İsmail Tekeçi | | | 08:50 | 10:25 | | | | | | | |
| RESST124 | Nitel Veri Analizi | S | 2 | 3 | Dr. Öğr. Üyesi Berna Coşkun Önan | | | 14:40 | 16:15 | | | | | | | |
| RESST126 | Kurum Ve Uygulamada Güntümüz Sanatı | S | 2 | 3 | Dr. Öğr. Üyesi Berna Coşkun Önan | | | | | | | | 08:50 | 10:25 | | |
| RESST112 | Grafik Sanatı Ve Uygulamaları | S | 2 | 3 | Doç. Gonca Erim | 08:00 | 09:35 | | | | | | | | | |
| RESST122 | Akademik Ve Sanatsal Etik | S | 2 | 3 | Doç. Dr. Rasim Başak | | | 13:00 | 14:35 | | | | | | | |
| RESST114 | Resim Öğretiminde Deneysel Teknikler | S | 2 | 3 | Doç. Dr. Rasim Başak | 16:15 | 18:50 | | | | | | | | | |
| RESST114 | Resim Öğretiminde Deneysel Teknikler | S | 2 | 3 | Doç. İsmail Tekeçi | | | 10:30 | 12:00 | | | | | | | |
| RESST114 | Resim Öğretiminde Deneysel Teknikler | S | 2 | 3 | Dr. Öğr. Üyesi Berna Coşkun Önan | | | 10:30 | 12:00 | | | | | | | |
| RESST128 | Akademik Yazım | S | 2 | 3 | Doç. Dr. Rasim Başak | | | | | 13:00 | 14:35 | | | | | |
| RESST110 | Sanatsal Kavram Ve Terimler | S | 2 | 3 | Doç. İsmail Tekeçi | | | 14:40 | 16:15 | | | | | | | |

Not: Açılan zorunlu ve seçmeli dersler ile Seminer, Danışmanlık ve Uzmanlık Alan derslerinin de gün ve saatleri belirtilmemiştir.

Anabilim Dalı Başkanı
(Unvan, Ad Soyad, Tarih, İmza)

Prof. Dr. Sezen Özeke

Enstitü Müdürü
(Unvan, Ad Soyad, Tarih, İmza)

Prof. Dr. Kazım Yıldız

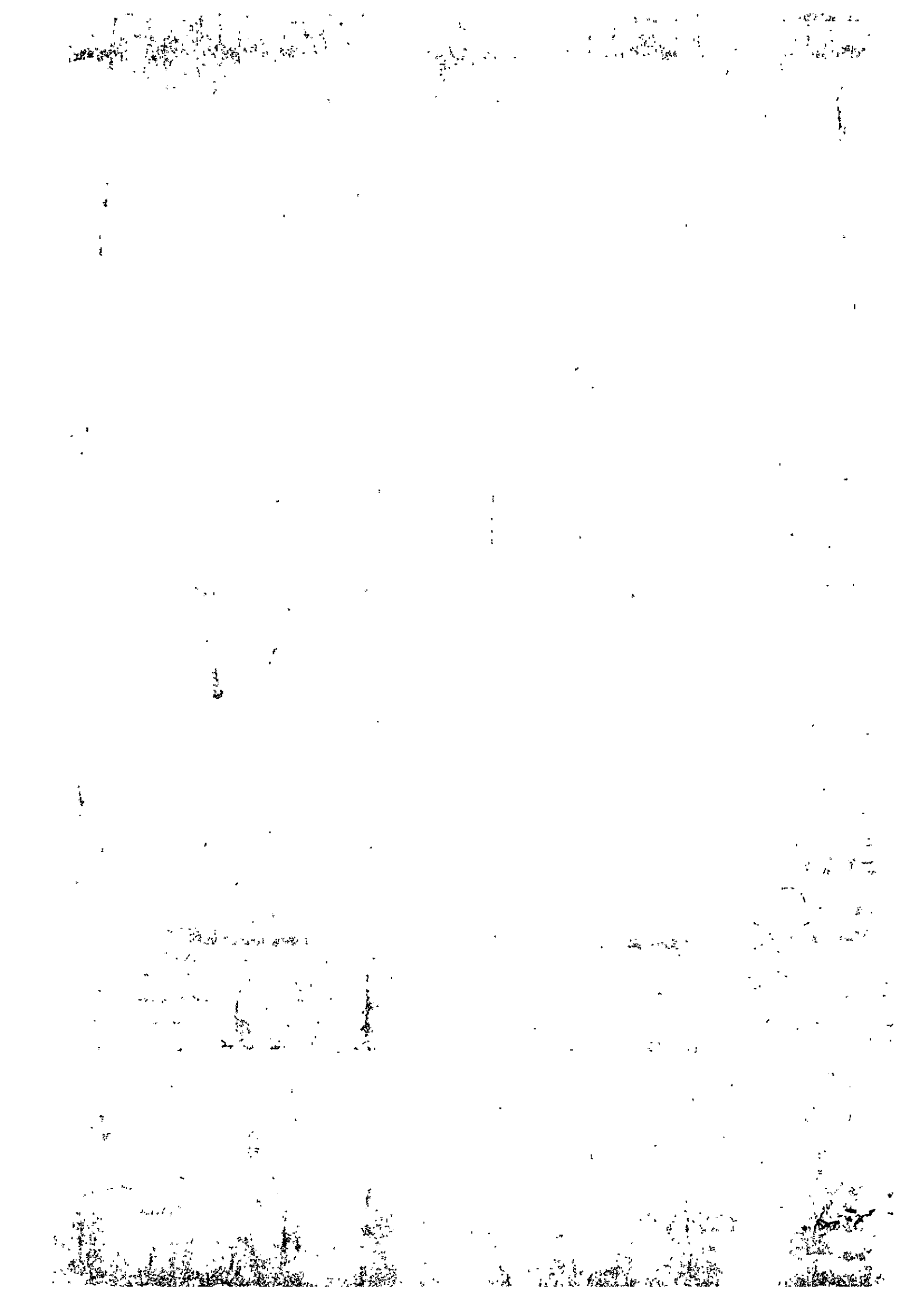



ULUDAĞ ÜNİVERSİTESİ
EĞİTİM BİLİMLERİ ENSTİTÜSÜ

2018-2019 EĞİTİM-ÖĞRETİM YILI BAHAR DÖNEMİ HAFTALIK DERS PROGRAMI

Programı

Yüksek Lisans Tezli Yüksek Lisans Doktora

Anabilim Dalı / Birim-Dalı

Güzel Sanatlar Eğitimi / Resim-İs-Eğitimi

| Dersin Kodu | Dersin Adı | Dersin | | | Öğretim Üyesi Adı Soyadı | Pazartesi | | Salı | | Çarşamba | | Perşembe | | Cuma | |
|-------------|-----------------------------------|--------|---|---|-----------------------------|----------------------------------|-------------|---------------|-------------|---------------|-------------|---------------|-------------|---------------|-------------|
| | | Turl | T | U | | L | Baş Saat | Bitiş Saat | Baş Saat | Bitiş Saat | Baş Saat | Bitiş Saat | Baş Saat | Bitiş Saat | Baş Saat |
| RESS184 | Yüksek Lisans Uzmanlık Alan Dersi | 7 | 4 | | | Doç. Gonca İrm | | | | | | | | 08:50 | 12:00 |
| RESS184 | Yüksek Lisans Uzmanlık Alan Dersi | Z | 4 | | | Doç. Dr. Rasim Başak | | | | | | | | 08:50 | 12:00 |
| RESS184 | Yüksek Lisans Uzmanlık Alan Dersi | Z | 4 | | | Doç. İsmail İnkçi | | | | | | | | 08:50 | 12:00 |
| RESS184 | Yüksek Lisans Uzmanlık Alan Dersi | Z | 4 | | | Dr. Öğr. Üyesi Berna Coşkun Öman | | | | | | | | 08:50 | 12:00 |

Not: Açıklar zorunlu ve seçmeli dersler ile Seminer, Danışmanlık ve Uzmanlık Alan derslerinin de gün ve saatleri belirtilmiştir.

Anabilim Dalı Başkanı
(Unvan, Ad Soyad, Tarih, İmza)

Prof. Dr. Sezen Özke

Enstitü Müdürü
(Unvan, Ad Soyad, Tarih, İmza)