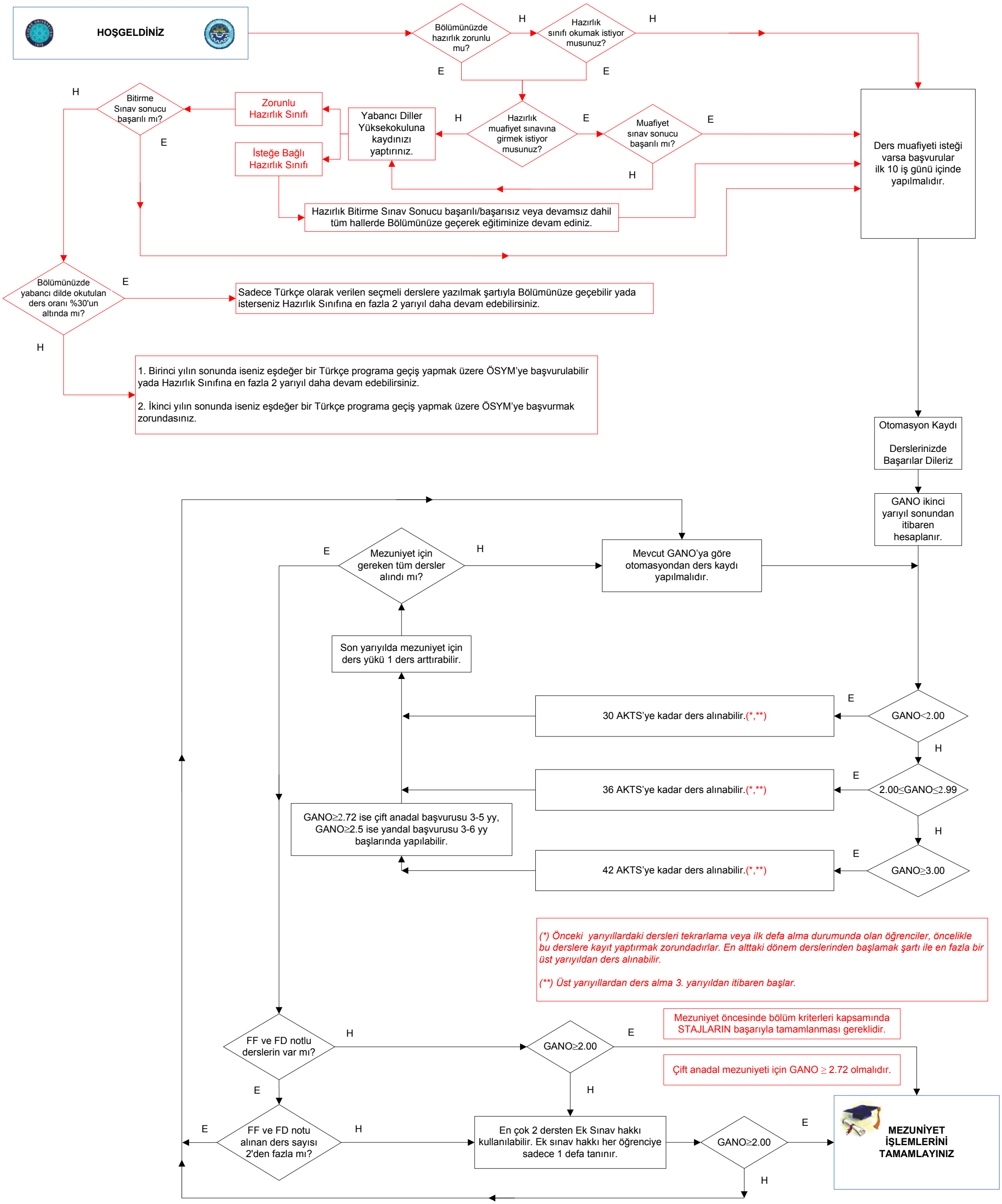
HOŞGELDİNİZ
Bölümünüzde hazırlık zorunlu mu?
H
Hazırlık sınıfı okumak istiyor musunuz?
H
E
E
Hazırlık muafiyet sınavına girmek istiyor musunuz?
H
E
Muafiyet sınav sonucu başarılı mı?
E
H
Yabancı Diller Yüksekokuluna kaydınızı yaptırınız.
Zorunlu Hazırlık Sınıfı
İsteğe Bağlı Hazırlık Sınıfı
Bitirme Sınav sonucu başarılı mı?
H
E
Hazırlık Bitirme Sınav Sonucu başarılı/başarısız veya devamsız dahil tüm hallerde Bölümünüze geçerek eğitiminize devam ediniz.
Ders muafiyeti isteği varsa başvurular ilk 10 iş günü içinde yapılmalıdır.
Bölümünüzde yabancı dilde okutulan ders oranı %30'un altında mı?
E
Sadece Türkçe olarak verilen seçmeli derslere yazılmak şartıyla Bölümünüze geçebilir yada isterseniz Hazırlık Sınıfına en fazla 2 yarıyıl daha devam edebilirsiniz.
H
1. Birinci yılın sonunda iseniz eşdeğer bir Türkçe programa geçiş yapmak üzere ÖSYM'ye başvurulabilir yada Hazırlık Sınıfına en fazla 2 yarıyıl daha devam edebilirsiniz.
2. İkinci yılın sonunda iseniz eşdeğer bir Türkçe programa geçiş yapmak üzere ÖSYM'ye başvurmak zorundasınız.
Otomasyon Kaydı
Derslerinizde Başarılar Dileriz
GANO ikinci yarıyıl sonundan itibaren hesaplanır.
Mevcut GANO'ya göre otomasyondan ders kaydı yapılmalıdır.
Mezuniyet için gereken tüm dersler alındı mı?
E
H
Son yarıyılda mezuniyet için ders yükü 1 ders arttırabilir.
GANO<2.00
E
30 AKTS'ye kadar ders alınabilir.(*,**)
H
2.00≤GANO≤2.99
E
36 AKTS'ye kadar ders alınabilir.(*,**)
GANO≥2.72 ise çift anadal başvurusu 3-5 yy, GANO≥2.5 ise yandal başvurusu 3-6 yy başlarında yapılabilir.
H
GANO≥3.00
E
42 AKTS'ye kadar ders alınabilir.(*,**)
(*) Önceki yarıyıllardaki dersleri tekrarlama veya ilk defa alma durumunda olan öğrenciler, öncelikle bu derslere kayıt yaptırmak zorundadırlar. En alttaki dönem derslerinden başlamak şartı ile en fazla bir üst yarıyıldan ders alınabilir.
(**) Üst yarıyıllardan ders alma 3. yarıyıldan itibaren başlar.
Mezuniyet öncesinde bölüm kriterleri kapsamında STAJLARIN başarıyla tamamlanması gereklidir.
Çift anadal mezuniyeti için GANO ≥ 2.72 olmalıdır.
FF ve FD notlu derslerin var mı?
H
GANO≥2.00
E
H
E
FF ve FD notu alınan ders sayısı 2'den fazla mı?
E
H
En çok 2 dersten Ek Sınav hakkı kullanılabilir. Ek sınav hakkı her öğrenciye sadece 1 defa tanınır.
GANO≥2.00
E
H
MEZUNİYET İŞLEMLERİNİ TAMAMLAYINIZ