

## SPSS AMOS 23 KURULUMU

Download arşivinden indirdiğiniz SPSS AMOS 23 programının .exe dosyasını çalıştırın.

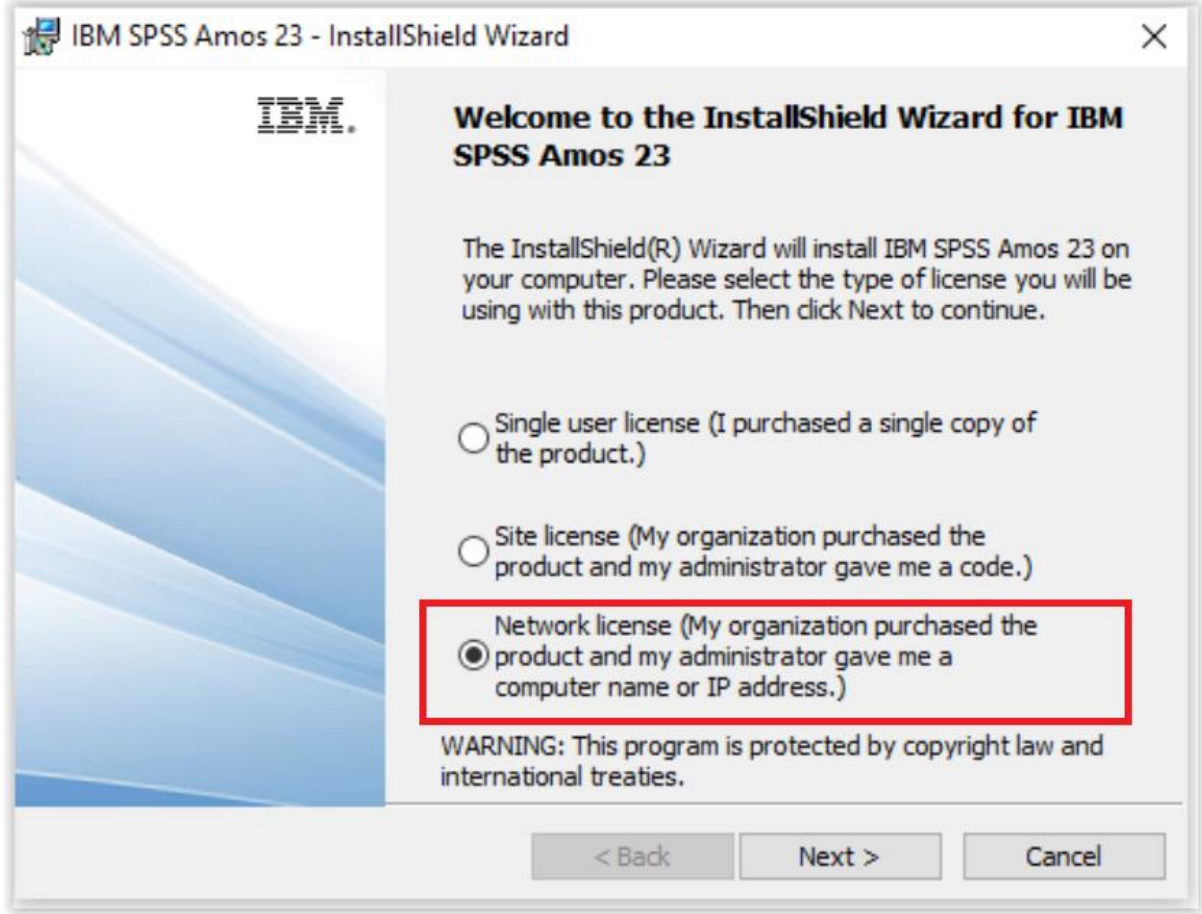

Network license'i seçip "Next" e tıklayınız.

IBM SPSS Amos 23 - InstallShield Wizard

### License Manager

You have selected to run IBM SPSS Amos 23 using licenses from a license manager. Please enter the name or IP address of the server running the License Manager below:

**License Manager name or Server IP Address:**

193.140.245.214 Set

Note: If you do not already have this information, your system administrator or site coordinator should be able to provide this information.

InstallShield

< Back Next > Cancel

“License Server name or Server IP Address” kısmına “193.140.245.214” IP’sini girip daha sonra “Set” butonuna tıklayınız ve “Next” e tıklayıp bir sonraki adıma geçiniz.

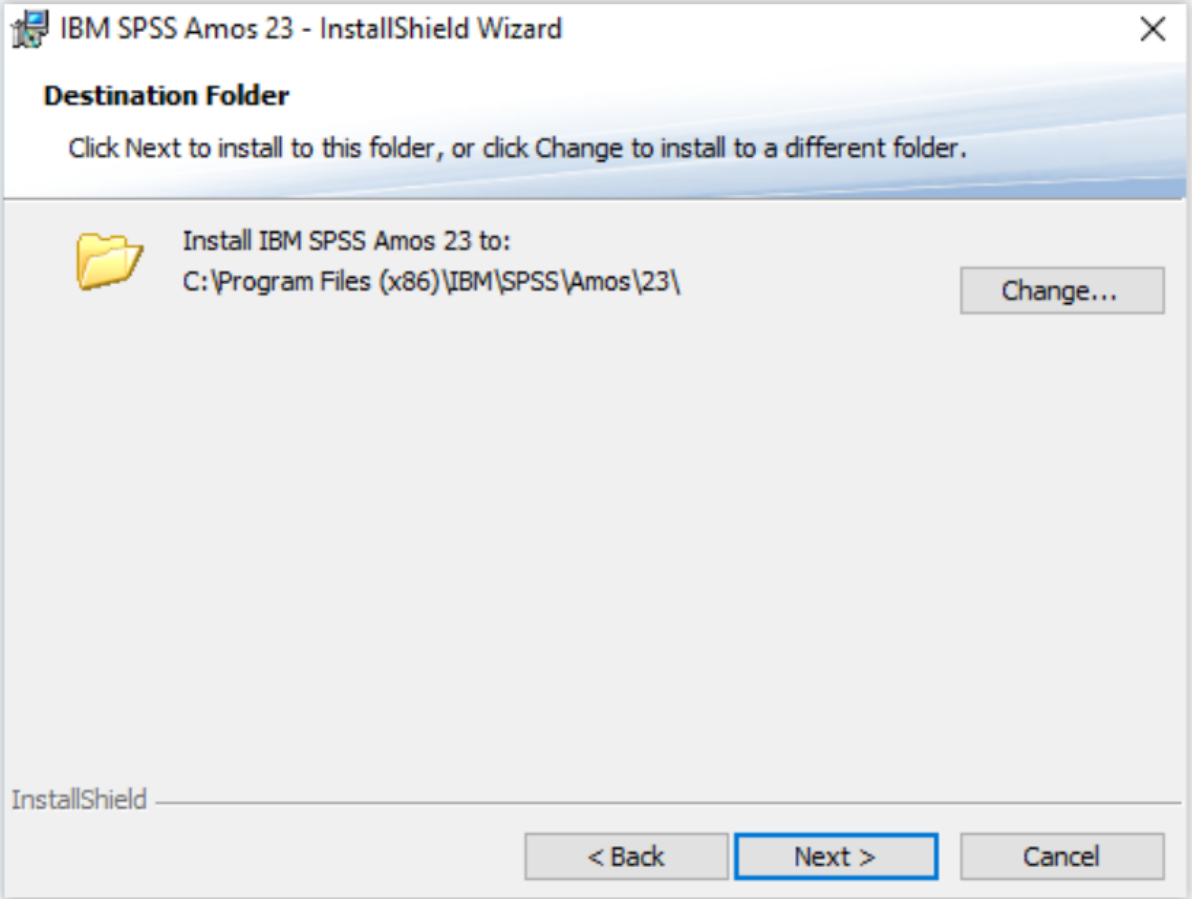

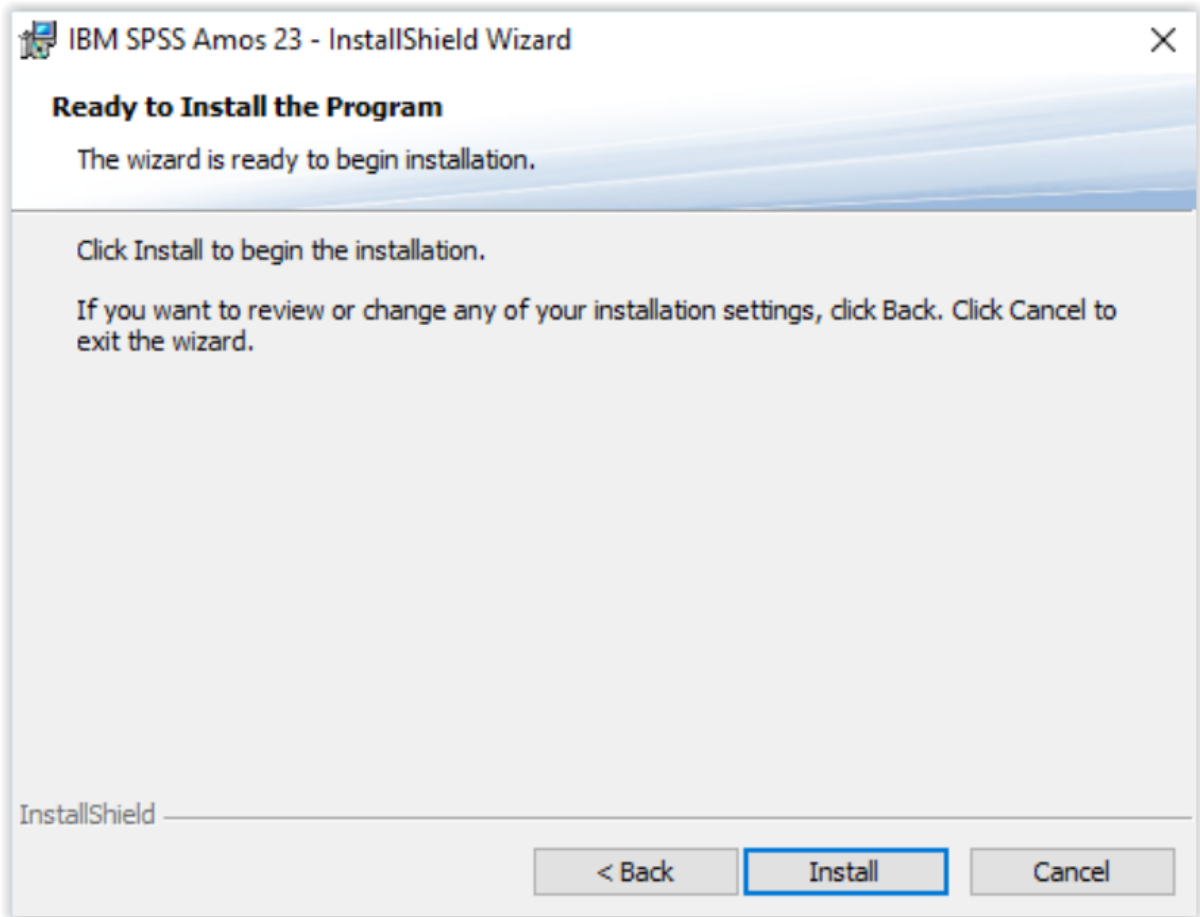

“Install” butonuna tıklayıp yükleme işlemini başlatın.

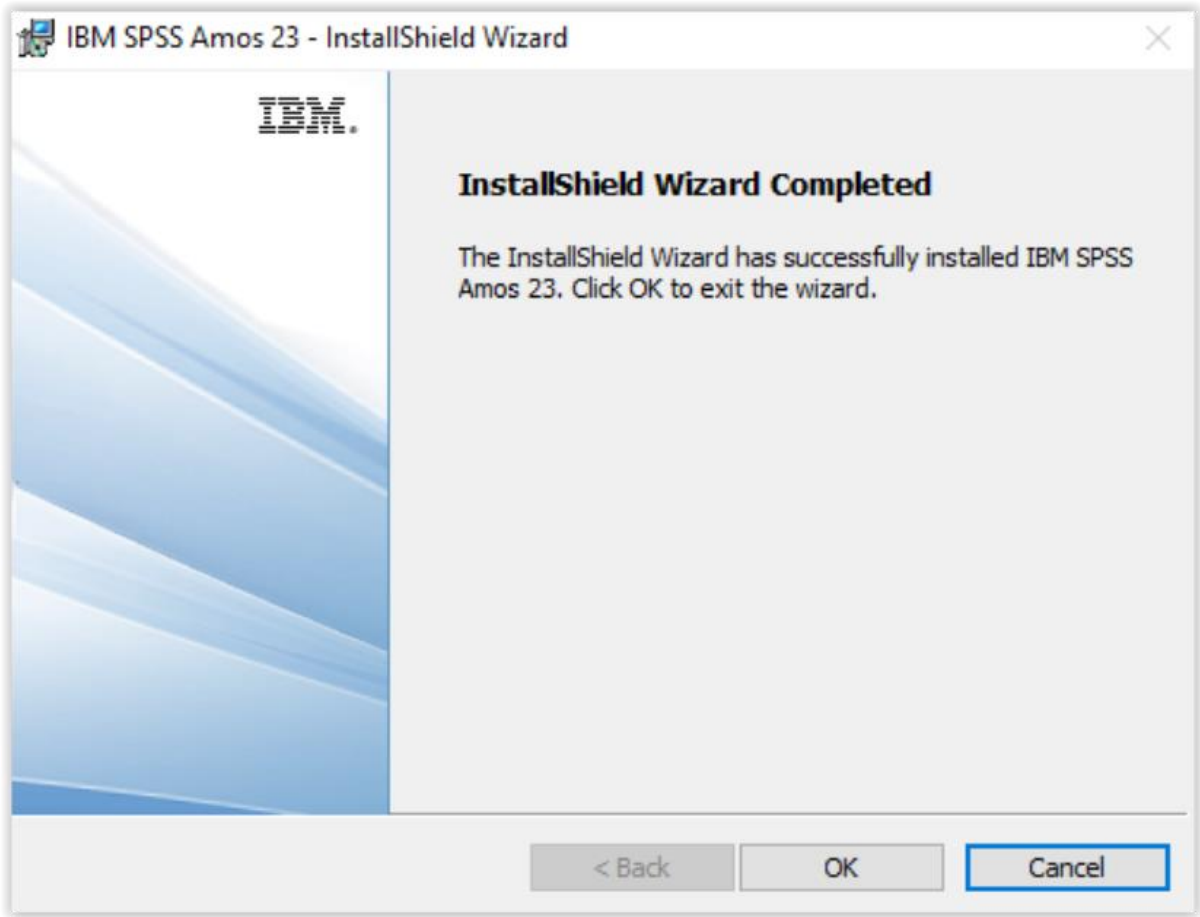

OK butonuna tıklayıp yükleme işlemini bitirin.

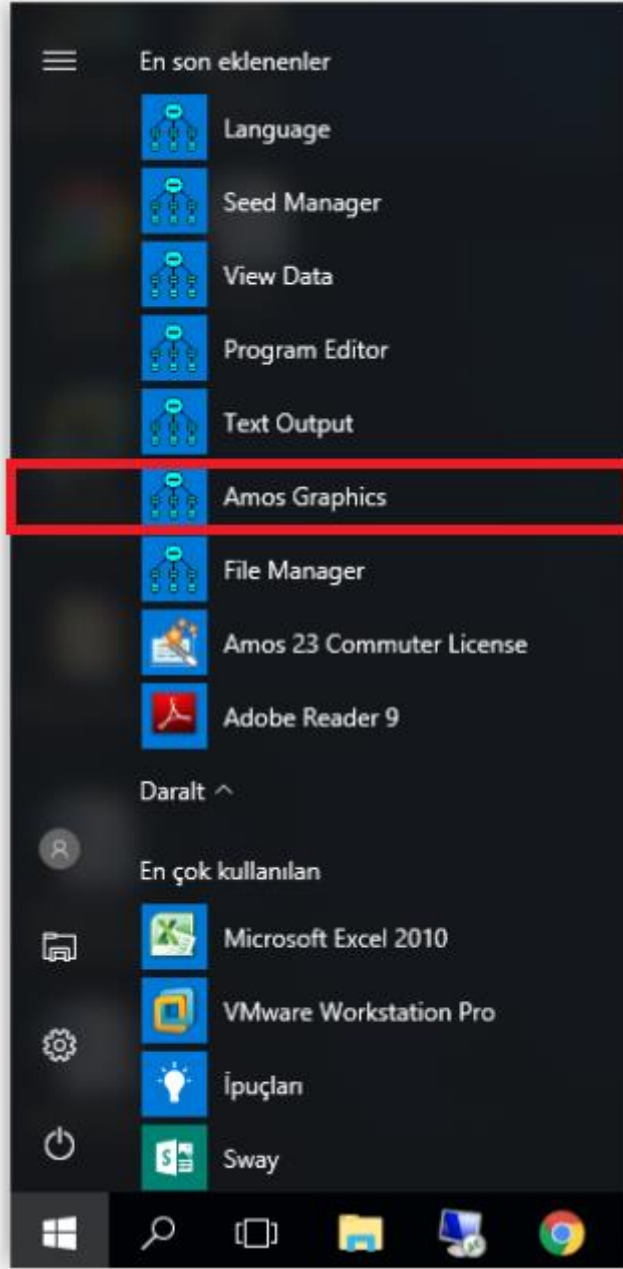

Daha sonra Başlat menüsünden “Amos Graphics” seçeneğini tıklayıp programı başlatın.